

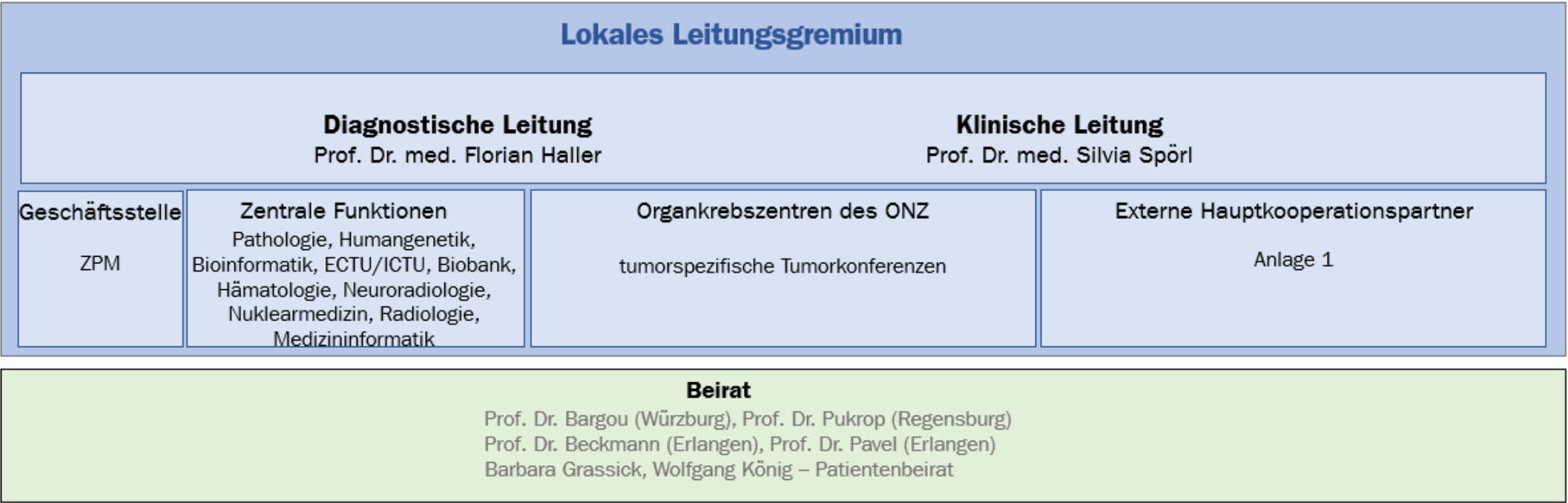

Organigramm ZPM

Übersicht

Zentrum Personalisierte Medizin (ZPM)





Organigramm ZPM

Übersicht

Ansprechpersonen

Zentrale Funktionen

- **Bioinformatik**, PD Dr. F. Ferrazzi, Krankenhausstraße 8-10, 91054 Erlangen
- **Central Biobank Erlangen**, Prof. Dr. B. Wullich, Krankenhausstr. 12, 91054 Erlangen
- **ECTU/ICTU**, Prof. Dr. S. Spörl/Dr. F. Heindl, Ulmenweg 18/Universitätsstr. 21-23, 91054 Erlangen
- **Hämatologie und Internistische Onkologie**, Prof. Dr. A. Mackensen, Ulmenweg 18, 91054 Erlangen
- **Humangenetisches Institut**, Prof. Dr. A. Reis, Schwabachanlage 10, 91054 Erlangen
- **Medizininformatik**, Prof. Dr. T. Ganslandt, Wetterkreuz 15, 91058 Erlangen
- **Neuroradiologie**, Prof. Dr. A. Dörfler, Schwabachanlage 6, 91054 Erlangen
- **Nuklearmedizin**, Prof. Dr. T. Kuwert, Ulmenweg 18, 91054 Erlangen
- **Pathologisches Institut**, Prof. Dr. A. Hartmann, Krankenhausstraße 8-10, 91054 Erlangen
- **Radiologisches Institut**, Prof. Dr. M. Uder, Ulmenweg 18, 91054 Erlangen

DKG-Zertifizierte Organkrebszentren

- **Analkrebszentrum**, Prof. Dr. R. Grützmann MBA, Krankenhausstraße 12, 91054 Erlangen
- **Brustzentrum**, Prof. Dr. M. W. Beckmann, Universitätsstraße 21/23, 91054 Erlangen
- **Darmkrebszentrum**, Prof. Dr. R. Grützmann MBA, Krankenhausstraße 12, 91054 Erlangen
- **Endokrines Malignomzentrum**, Prof. Dr. M. Pavel, Ulmenweg 18, 91054 Erlangen
- **Familiäres Brust- und Eierstockkrebszentrum**, Prof. Dr. M. W. Beckmann, Universitätsstraße 21/23, 91054 Erlangen
- **Gynäkologisches Universitäts-Krebszentrum Franken**, Prof. Dr. M. W. Beckmann, Universitätsstraße 21/23, 91054 Erlangen
- **Hautkrebszentrum**, Prof. Dr. C. Berking, Ulmenweg 18, 91054 Erlangen
- **Kinderonkologisches Zentrum**, Prof. Dr. M. Metzler, Loschgestraße 15, 91054 Erlangen
- **Kopf-Hals-Tumorzentrum**, Prof. Dr. S. Müller-Hübner, Waldstraße 1, 91054 Erlangen
- **Magenkrebszentrum**, PD Dr. C. Krautz MHBA, Krankenhausstr. 12, 91054 Erlangen
- **Neuroonkologisches Zentrum**, Prof. Dr. O. Schnell, Schwabachanlage 6, 91054 Erlangen
- **Nierenkrebszentrum**, Prof. Dr. B. Wullich, Maximiliansplatz 1, 91054 Erlangen
- **Onkologisches Zentrum des Universitätsklinikums Erlangen**, Prof. Dr. B. Wullich, Carl-Thiersch-Straße 7, 91052 Erlangen
- **Pankreaskarzinomzentrum**, Prof. Dr. R. Grützmann MBA, Krankenhausstraße 12, 91054 Erlangen
- **Prostatakarzinomzentrum**, Prof. Dr. B. Wullich, Maximiliansplatz 1, 91054 Erlangen
- **Sarkomzentrum**, Prof. Dr. R. Grützmann MBA, Krankenhausstraße 12, 91054 Erlangen
- **Speiseröhrenkrebszentrum**, Prof. Dr. G. Weber MHBA, Krankenhausstr. 12, 91054 Erlangen
- **Zentrum für Hämatologische Neoplasien**, Prof. Dr. S. Krause, Ulmenweg 18, 91054 Erlangen



Organigramm ZPM

Übersicht

Externe Kooperationspartner

- **Interdisziplinäres Onkologisches Zentrum Nürnberg**, Prof. Dr. S. Pahernik, Prof.-Ernst-Nathan-Str. 1, 90419 Nürnberg
- **Onkologisches Zentrum Amberg**, Dr. L. Fischer v. Weikersthal, Dr. H. Hollnberger Mariahilfbergweg 7, 92224 Amberg
- **Onkologisches Zentrum Bamberg**, Prof. Dr. R. Seggewiß-Bernhardt, Buger Straße 80, 96049 Bamberg
- **Brustzentrum Klinikum Bayreuth**, Prof. Dr. C. Mundhenke, M.A., Preuschwitzer Straße 101, 95445 Bayreuth
- **Darmzentrum Klinikum Bayreuth**, Dr. O. Ponsel, Preuschwitzer Straße 101, 95445 Bayreuth
- **Pankreaszentrum Klinikum Bayreuth**, Dr. O. Ponsel, Preuschwitzer Straße 101, 95445 Bayreuth
- **Hautkrebszentrum Klinikum Bayreuth**, PD Dr. G. Weyandt, Preuschwitzer Straße 101, 95445 Bayreuth
- **Gynäkologisches Krebszentrum der Klinikum Bayreuth**, Prof. Dr. C. Mundhenke, M.A., Preuschwitzer Straße 101, 95445 Bayreuth
- **Zentrum für Hämatologische Neoplasien Bayreuth**, Prof. Dr. A. Kiani, Preuschwitzer Straße 101, 95445 Bayreuth
- **Onkologisches Zentrum Fürth**, Prof. Dr. S. Zopf, MHBA, Jakob-Henle-Straße 1, 90766 Fürth
- **Onkologisches Zentrum Hof**, Prof. Dr. C. Graeb, Eppenreuther Straße 9, 95032 Hof
- **Darmzentrum Westmittelfranken**, Prof. Dr. T. Meyer, Escherichstraße 1, 91522 Ansbach
- **Brustzentrum Westmittelfranken**, PD Dr. T. Hildebrandt, Escherichstraße 1, 91522 Ansbach
- **Gynäkologisches Krebszentrum Klinikum Ansbach**, PD Dr. T. Hildebrandt, Escherichstraße 1, 91522 Ansbach
- **Regionalzentrum Erlangen des Bayerischen Landeskrebsregister (LGL)**, Prof. Dr. A. Kerscher, Schallershofer Str. 92, 91056 Erlangen